އެންމެން ހަމަވިދާ ކުރިއަށް ދިއުމުގެ

ބެލެހެއްޓުން ހިންދަން ކުރެއްވުން ތަނިން ڏިވެހިން

2022

ފާސްކުރި ތާریخ: 04 ނޮވެम्ब
؛ 2022

ކުރިއަށް ގެންދާ ނަންބަރު: ކުރިއަށް 2022 ވަނަ އަހަރުގެ 43 ވަނަ ނަम्बަރ ދިވެހި (M/2022/00269)

ތަރުجަمާ کުރި ތاریخ: 04 ڊسامبر 2022

ތަން ބަދަލު

ރިއާ، ފެން ބަންދުކުރުން 5/2007 (ދިވެހި ސިވިލް سەرۋىسۇ ފަންސާއި) ގެ 21 ވަނަ މާއްދާގައިވާ ގެންދާ ބަދަލުތައް ސިވިލް سەرۋىسۇ ކޮمިޝަން، ކުރިން ބަދަލުކުރެއްވިފަދައިން، ކުރިން ބަދަލުކުރެއްވިފައިވާ ބަދަލުތަކުން ބާކީ ކުރެވިފައިވާ ބަދަލުތައް ސާބިތުކުރުން ތަފާތުކުރެއްވުން ކަމަށްވެ 01 ދެން 2022 ވަނަ އަހަރުގެ ކުރިން ބަދަލުކުރެއްވުން 2022 ވަނަ ބަންދުގެ 31 ވަނަ ދުވަހުން ފެށިގެން އިންތިހާއަށް ވުރެން، 09 ދެން 2022 އިން ފެށިގެން ބަދަލުކުރެއްވިފައިވާ ބަދަލުތައް ސާބިތުކުރުން ކަމަށްވެ ކަން ކުރެވެން ދާނެއެވެ.

ސިވިލް سەرۋىسۇ ކުރިން ބަދަލުކުރެއްވި ބަދަލުތަކުން ބާރުވެރިކަން ދިން ބަދަލު 7 (ހަތެއް) ހުރެއެވެ. ތިރީގައިވާ ކުރެހުންތަކުން ބަދަލުތަކުން ބާ ގެންދާ ބަދަލު 7 (ހަތެއް) ވެ ވަނީ ތިރީގައި ބަންދުކުރެވިފައެވެ.

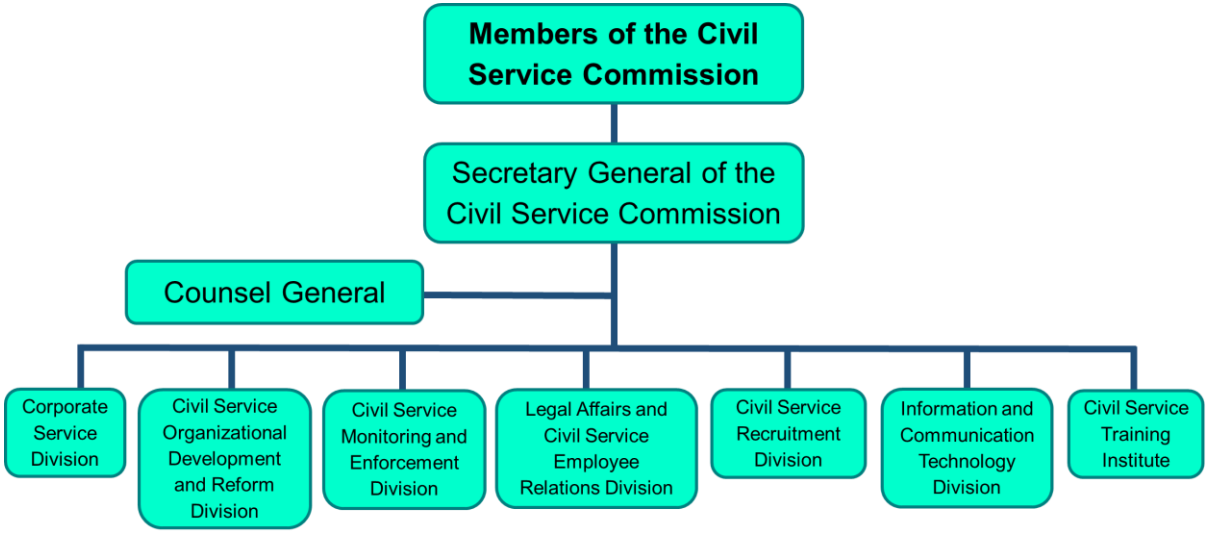

ތިއުރެއްގައި ހިންގާންވާ ބަދަލު ތަންކަން ތަންކަންތަކުން ވެސް ތަރައްގީވާ ކުރިއަށް ގެންދާ ކަންކަން.

1	ކާބަން ބާރުގެ ސަރުވިސް ވެރިކަން	1.1	ބެލެހެއްޓުން ބަންދުކުރުން ބިން ހަވާލުކުރުން
		1.2	ހިންދަން ބިން ކުރުން
		1.3	ބަދަލު ބިން ގަބޫލުކުރުން
		1.4	ކުރިން ބަދަން ބިން
		1.4.1	ބެލެހެއްޓުން ބަންދުކުރުން
		1.4.2	ބިން ބަދަން ބަންދުކުރުން
2	ސިވިލް ސަރުވިސް ބަދަން ބަންދުކުރުން ބިން ބަލައި ވިންގެ		
3	ސިވިލް ސަރުވިސް ބަންދުކުރި ބިން ބަލައިގެންދާ ވިންގެ	3.1	ސިވިލް ސަރުވިސް ގަބޫލުކުރުން ބަދަލުކުރުން ކުރުން
		3.2	ސިވިލް ސަރުވިސް ބަލައިގެންދާ ބަދަލު ކުރުން
		3.3	ސިވިލް ސަރުވިސް ބަދަލު ބަލައިގަންނަން ކުރުން
4	ސިވިލް ސަރުވިސް ކަން ކުރުމުގެ ވިންގެ		
5	ބިން ބަލައި ބަދަލު ކުރުން ސިވިލް ސަރުވިސް ބަލައިގެންދާ ބަދަން ކުރުން		

6	އިންޓާރނެޓްތަކުން ބުއިން ކުރެވިދާނެ ބެލެންސްތައް	6.1	އިންޓާރނެޓްތަކުން ސިސްޓަމްސް ބެލެންސް
		6.2	އިންޓާރނެޓްތަކުން ބެލެންސްތައް ބެލެންސް
7	ސިވިލް ސަރުވިސް ބަދަލުތަކުގެ ތަފުސީލު		

ބެލެންސްތަކުން ބެލެންސްތަކުން ތަނިން ދިން ބިލެއް ބަދަލުކުރުން ބަދަލުކުރުން ބަދަލު ކުރެއްވުން ހިންދާ ކުރެއްވުމުން. ބިލް ތަކުން ބެލެންސް، ބެލެންސް، ބަދަލު ދިން ބިލް ތަކުން ކުރެއްވުން ބާރުން ބާރުން ބަދަލުކުރެއްވުން ބިސްތަކުން ހިންދާ ހިންދާ ކުރެއްވުން.

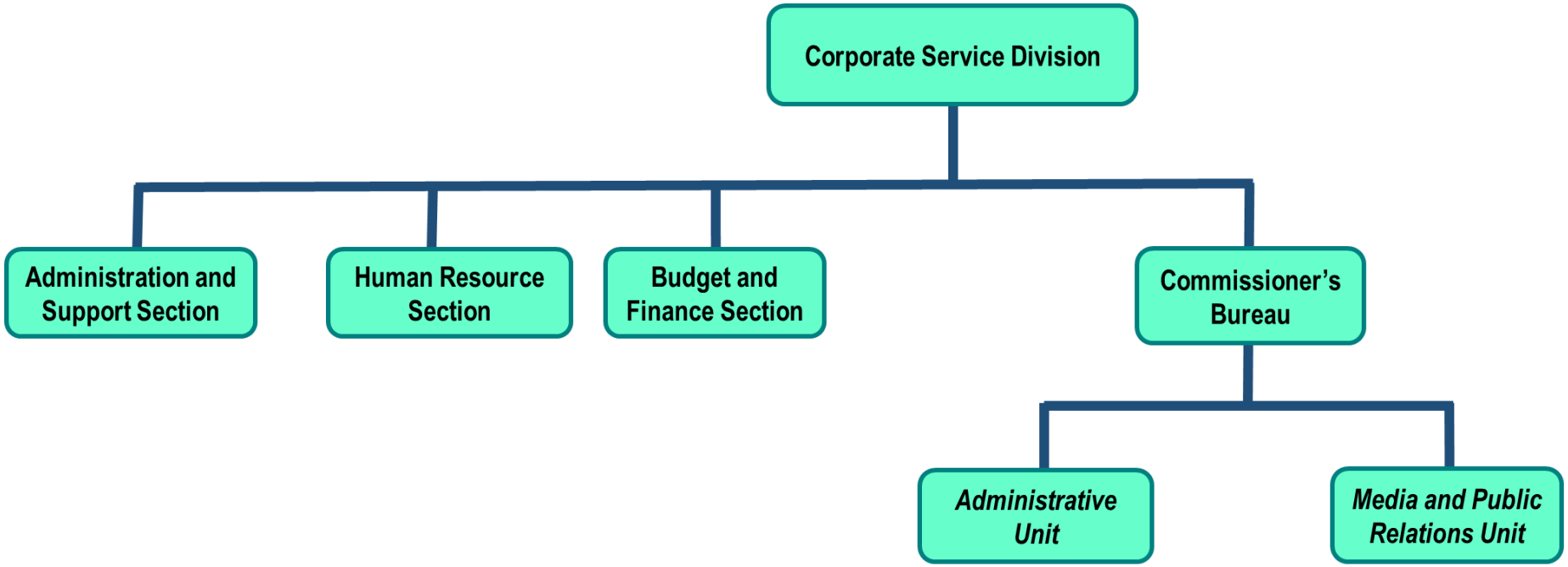
Corporate Service Division
Administration and Support Section
Human Resource Section
Budget and Finance Section
Commissioner's Bureau
Administrative Unit
Media and Public Relations Unit

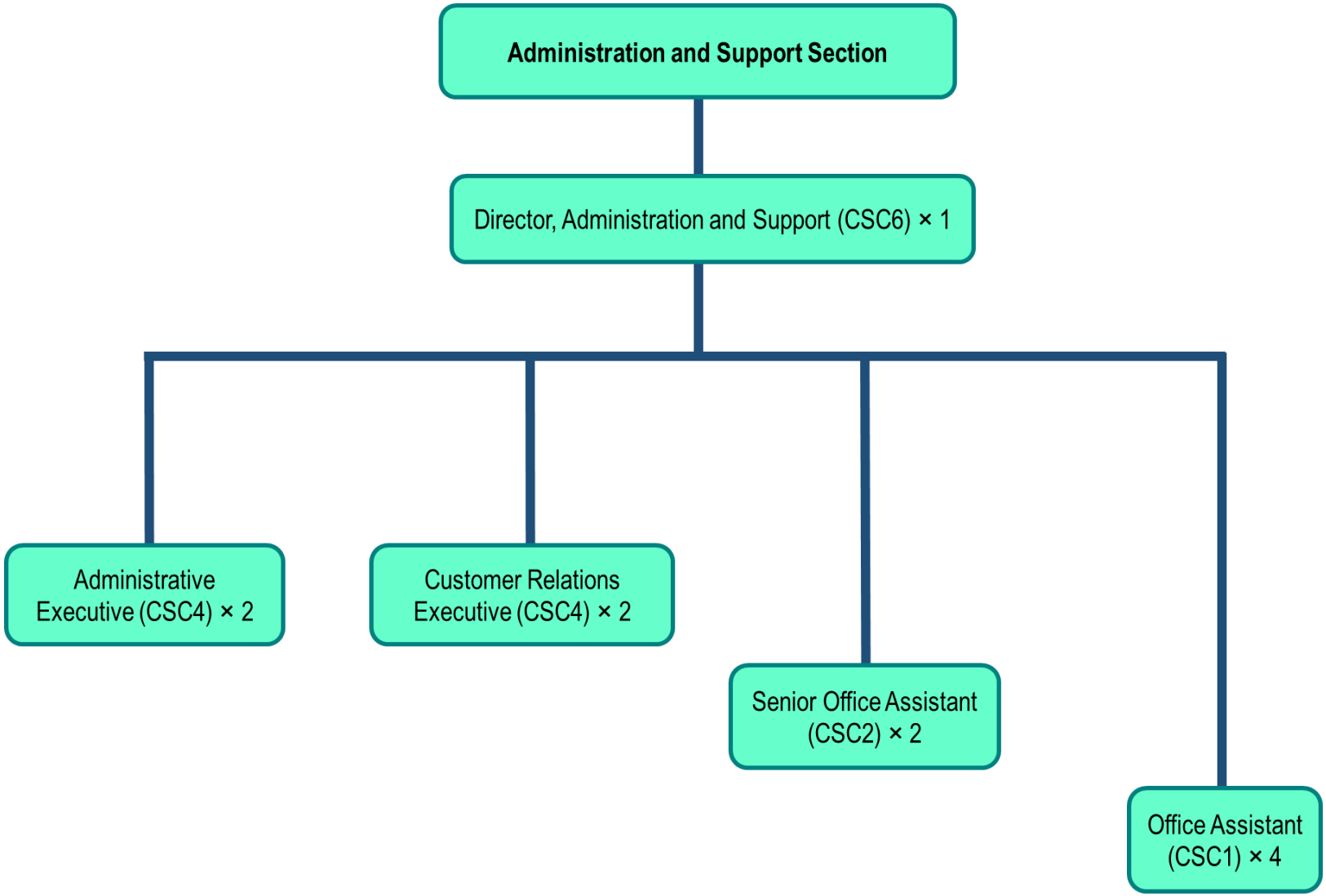
Administration and Support Section
Director, Administration and Support (CSC6) × 1
Administrative Executive (CSC4) × 2
Customer Relations Executive (CSC4) × 2
Senior Office Assistant (CSC2) × 2
Office Assistant (CSC1) × 4

1. ކުރިއަށްދާ ހަރުވިން ތެރެއިން

1.1 ތެރެއިން ހިންގާ ހަދަން ހުށަހެޅުން

- ތެރެއިން ހިންގާ ހަދަން ހުށަހެޅުން ކަން ކުރުމުގެ ބަންދުކުރެއް ދިވެހިރާއްޖެއަށް ބާރުއެޅިފައިވާ ކަމުގައި ވެދާނެ ބަދަލުތަކުން ދިވެހިރާއްޖެ ހަދަން ހުށަހެޅުމުގެ ވިސްނުންތަކުން، ގެންދާނެއެވެ. ހަ ބަންދުން ހ ބަދަލުތަކުން ބަދަލުވާ ކަންކަން ކުރުމަށް ބާރުދިން ބަދަލުތަކުން ،ކ ،ބ ،ބ ،ب ،ت ،ث ،ج ،ح ،خ ،د ،ذ ،ر ،ز ،س ،ش ،ص ،ض ،ط ،ظ ،ع ،غ ،ف ،ق ،ك ،ل ،م ،ن ،ه ،و ،ى ،ي ،ء ،ة ،ؤ ،ئ ،ى ،ي ،ء ،ة ،ؤ ،ئ ،ى ،ي ،ء ،ة ،ؤ ،ئ

- ؤسْهَبْرسْرِ دُوَهْيَؤسْ بْمَرسْڤَرْ ثَرَمْبْرَمَبْ ءِسْمِيَّدْ رَدَڤَهْسُوسْ.
- بْآحِسْتَسْرْ ءِڤَرِ دَسَهْبَهْمَبْ ءِبْبْڈْ، ؤَسْتَرَءِسْ بَرَهْبْبْرَبْوْ هَدِ ءِڤْپِرْ بْمَرْوْسْ ؤَءِءِسْرْ سِوسْهَدُهْ ڭَءِدْبْبْرْ هُڤْرَبْهُڤْسْ.
- بْآحِسْتَسْرْ هُءِ هُسْرْمَبْدُءِ هَسْرَ ؤَبَّرْمَبْرَسْ هُسْرْمْوَ هُءِڤْمَبْرَسْ ؤْبْرَبْبْرْڤِرْسْ.
- بْآحِسْتَسْرْ ڊِڤِسْرْ مَبَسْ ڊِڤِسْرْ ءَرْدْمَهْ مَهْمَّبْرَبْبْرْدَءِ، بْآڤِ/سَءِ مَهْمَّبْرَبْبْرْدَءِ، سِرْدْدْسْ سُؤْبْبْرْسْ.

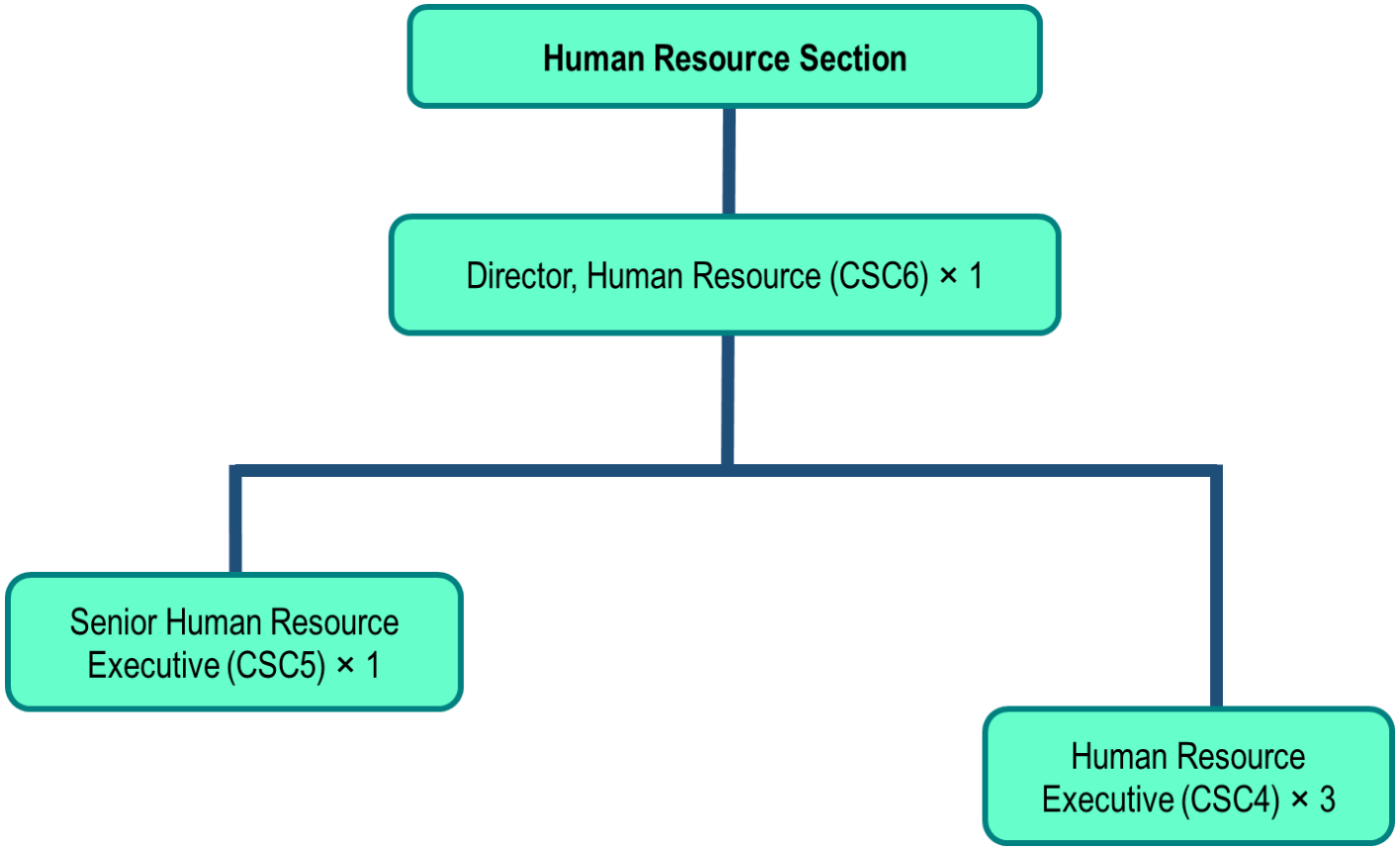

1. ކުރިއަށްދާ ހަރުދަނާ ބެލެހެއްޓުން

1.2 ހިއުމަން ރިސޯރުސް ސާވިސް

- ހިއުމަން ރިސޯރުސް ސާވިސްގެ ދަންނަވަންދެން ހިންދުންތަކާއި ބެލެހެއްޓުމުގެ ތެރެއިން ބަދަލުތަކެއް ގެނެވިދާނެ ކަން ހަރުދަނާ ބަދަލުތަކުން، ވަކި ބަދަލުތަކުން ح ތަކެއް ބިނާކުރުން ކެން ތަފާތު ބަދަލުތަކުން ކަންކަން ބަދަލުވެދާނެ.
- ކުރިއަށްދާ ހިންދުން ؛ ؛ ؛

- ކުރިން ބިދިން ދުވަހުގެ ފުން ފެހިގަ ކުރުން ދުއްވަން ބޭނުންވާ ބަންދުތައް ހުއިކުރުން ހިންގަންވާ ބަންދުތަކުން ހިންގަންވާ ބަންދުތަކުން ކަން ކުރުން.
- ކުރިން ބިދިން ދުވަހުގެ ފުން ވަޒީފު ބަދަލުކުރުން ؟ ބަދަލުކުރުން ، ،ކ ،ؤ ،ؤ ،ؤ

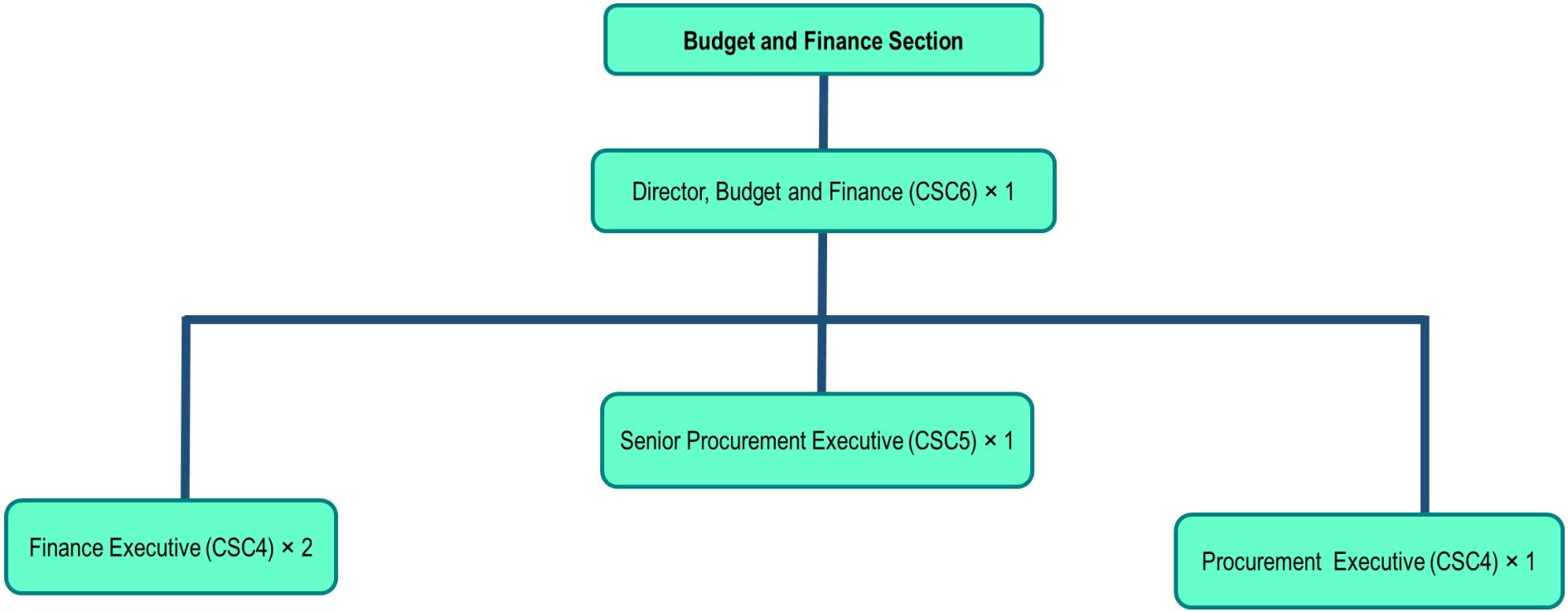

1. ކުންފަތުން ސަރުވިސް ޢާންމަން

1.3 ބަޖެޓް ތަރުތީބުން ސާބިތުކަން

- ބަޖެޓް ތަރުތީބުން ސާބިތުކަން ހަވާލުކުރެވިފައިވާ ބަންދުތަކުން ބަދަލުކުރެވިފައިވާ ބިންބަދަލުތަކުން ބަދަލުކުރެވިފައިވާ ބަދަސް ބަދަލުތަކުން ބަދަލުކުރެވިފައިވާ، ކަންބަލައިދިން ބަދަލުތަކުން ބަދަލުކުރެވިފައިވާ ބަދަލުތަކުން ބަދަލުކުރެވިދާނެ.
- ކުރިން ބަދަލުކުރެވިފައިވާ ބަދަލުތަކުން ބަދަލުކުރެވިފައިވާ، ކުރިން ބަދަލުކުރެވިފައިވާ ބަދަލުތަކުން ބަދަލުކުރެވިފައިވާ ބަދަލުތަކުން ބަދަލުކުރެވިދާ ބަދަލުތަކުން ބަދަލުކުރެވިދާނެ.
- ކުރިން ބަދަލުކުރެވިފައިވާ ބަދަލުތަކުން ބަދަލުކުރެވިދާ ބަދަލުތަކުން ބަދަލުކުރެވިދާ.

- ކުރިން ބަދަން ކުރެވިފައިވާ ބަދަން ،ބ ،ރ ،ބ ،ބ ،ؤ ،ؤ ،ؤ

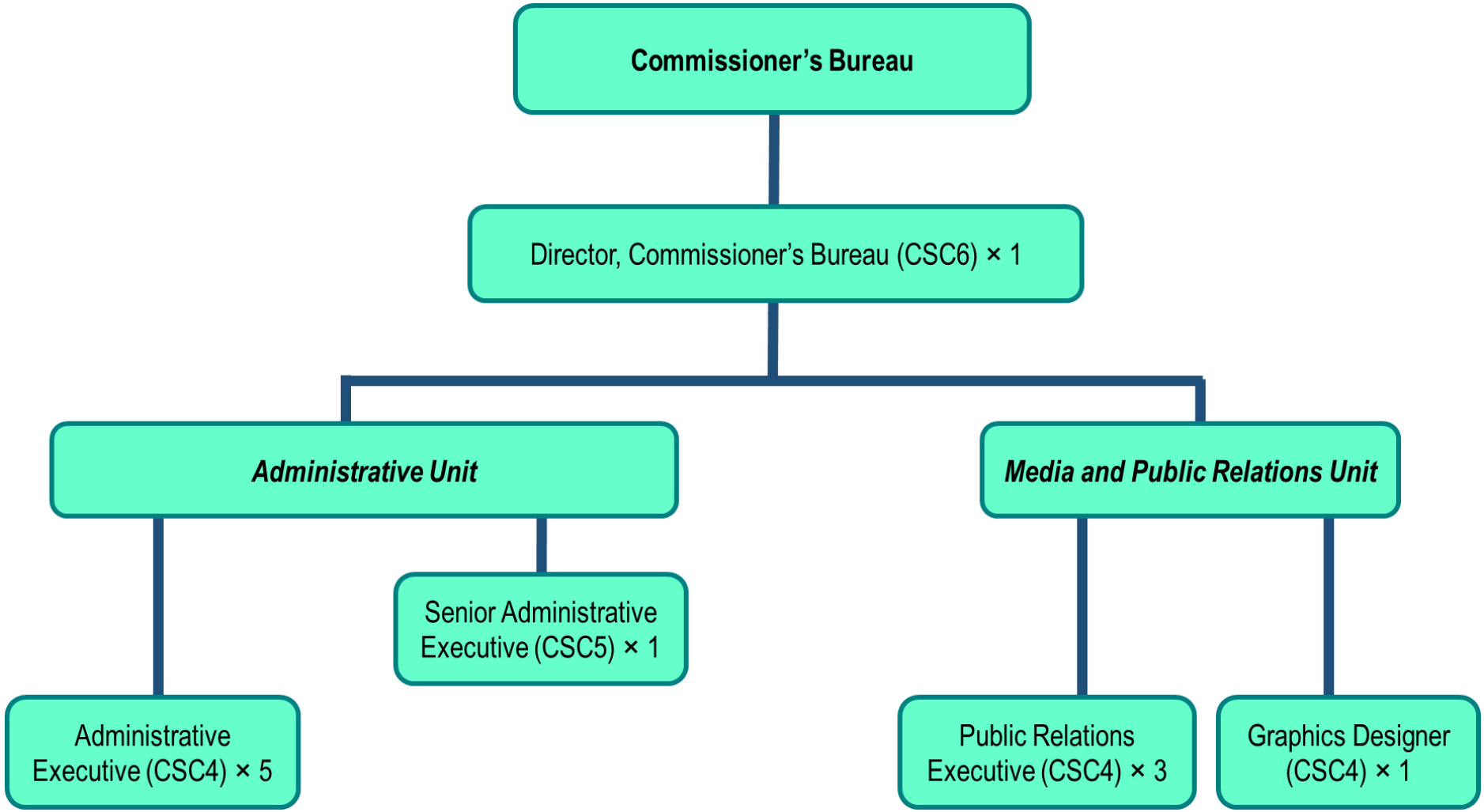
Commissioner's Bureau
Director, Commissioner's Bureau (CSC6) × 1
Administrative Unit
Media and Public Relations Unit
Senior Administrative Executive (CSC5) × 1
Administrative Executive (CSC4) × 5
Public Relations Executive (CSC4) × 3
Graphics Designer (CSC4) × 1

1. ކުރިއަށްދާ ހަތަރުން ތިން ދުވަސް

1.4 ކުރިން ބަދަލުކުރެވުން

1.4.1 ބެލެންސިން ބަދަލުވ ދިން

- ކުރިން ބަދަލުކުރެވުން ބެލެންސިން ދިން ތަކުން ބަދަލުވ ހިންދާ ބަދަލުކުރެވުން ބަދަލުކުރެވ ،ބ ،ކ ،ބ ،ބ ،ބ ،ބ ،ބ ،ބ ،ބ ،ބ ،ބ ،ބ ،ބ ،ބ ،ބ ،ބ ،ބ ،ب ،ب ،ب

- ھەمىرەڭ ھەدەگەچ ۋېگەھەمەھ ربۇتىزىش ھەئاسۇھەمىرەڭ سۇھىئاسۇۋىزىمىرىش زىمىزىۋىدىرىھەئەر ئاۋۇھەتى ۋېگەھەمەتا ئېۋىۋىش ۋېتىزىھىئاھ ۋېتىزىھىئاھەمەھ ھەئاۋىرگۇرۇدىر ھ ۋېتىزىھىئاھەمەتاەر ۋەرىسىگە ھەرىگەر ھەئىسىۋىش ھىئاسىۋىرەڭ ھ ۋىقەرەرىزىدىرىھەئەر ئاۋىرىش ئەۋىرگە رىشۇۋىش.
- ئاچىشەمگەر ھەمىرەڭەدەگەچ ھەقى ئەدچ ۋەدەرەھگەتەر ھەقى ھەئىشۇۋىسۇ سۇھىئاسۇۋىزىمىرىگەدە ۋۇۋ ھەدە.ھ.ئىئ ۋەقى ھەدھەسۇۋىشمەتا ئېۋ ئاۋىرەڭەمەھ ئاچگەۋىۋ ۋېتىزىھىئاھەتاەر ۋېۋىۋىش ئىگۇ رىشۇەر ھەۋىرىدەھۋىش.
- ئاچىشەمۋى ۋېگەڭەش ئىۋەرىئاىرەش ئاسىۋەئەگ ھەدە.ھ.ئىئ ۋەقى ھەدھەسۇۋىشمەتاى ھىئەرەش گىشۇد ھەدە.ھ.ئىئەتاەر ئىۋەرىئاىرگەھەر ئاۋىرەڭەمەھ ۋىۋەئىسۇئىش، رىشۇەر، ھەۋىرىدەھۋىش.

1.4.2 چېۋگ ھەشۇ ۋەھۋىۋ ىرىۋىشەشىسۇ ھۇىرىۋ

- ئاچىشەمىرىسۇ ھەدىكى چېۋگ ھەشۇ ۋەھۋىۋ ىرىۋىشەشىسۇ ھۇىرىۋى دىسەھەئاۋگەۋىۋ ھەسۇۋىتەتاەر سۇھىشۇىئەۋ ھۇۋىرىۋىشى ۋېتىسىۋىۋەتاەر ھەۋىرىسۇ سۇھىشۇىئەۋەمەھ ھەئاۋىرگۇرۇدىر، ئەۋەرەۋىش ۋ ھەئاھ ىرىۋەدىش ئىشىرىشۇىۋ ھەقىرۇەمەھ ئىشىسۇ ھەگىرىدەئىش ھەۋىرىدەھۋىش.
- ئۇىشىش ىرىشەئىش 1/2014 (دەۋىئۇگەھ ئەقەرە ۋىھەئەھۋىئ ىرەھۋىئ ئۇىشىش) ئ قىرىش ئاچىشەمىئ ھەقىگىئ ھەشۇۋىئەھەھ ھەگىئەۋىئەش دىسەھەۋىھەھ ھەگىئەۋىئەتاەر ئاچىشەمىئ ھەقىگىئ دىسەھەئاۋەتاەر ھەمەۋىگەۋىتاەر ئىشىرىشۇىۋ ھەقىرۇەمەھ ىدىۋىرەۋگ ھەسۇۋىش ئىشىسۇ، ھ ىاشىرىاش ئۇىشىرىدەۋگ ئەۋىئ دەۋىش ۋىۋىرىدەۋ، ئۇىشىرىدەۋ ھەگىشىرىگ ھەشىئەۋىش دەۋىئۇگەھ ئۇىۋەۋىقىۋىتاش ىاىرەۋىۋىش.
- چېۋگ ئەقىۋىۋىتىئىش شۇەۋ ھەئىش ئەۋىرىش ىرەۋىسۇ ىگەۋىشىۋىۋ ئەھەگەۋ دەۋىئۇگەھ ھەىاھىۋ ۋەسۇۋىۋەھەھ ئەقىۋىۋىتىش ۋىشۇۋىۋىش.
- سۇۋىۋ سەىرىۋىسۇ ئاچىشەمىئ سۇىشەۋ چېۋگ ھەىاھشۇھەھ ھەۋىئىھەتىش ھەۋىرىدەھۋىش.
- سۇۋىۋ سەىرىۋىسۇ ئاچىشەمىئگەۋ سەىرىگەىئ ھەقىگىرەىاتگەۋ ھەمىرەڭەدەگەۋگەۋ ۋېگەھەمەىاتگەۋ ھەئىسىۋىش ۋېتىزىھىئاھەتاەر ھەتىشۇگ ئەۋىئىھەۋىشىگەھ، ىاۋگەھىئ سۇىاشەمىش ئەقەرە ھ دەۋىئۇگەھ ھەقى ۋېتىزىھىئاھەتاەر ئۇىتىزىتىش قىشۇگەۋ ھ ىاشىرىاش ۋىۋەىئىسۇىۋىش.
- ئاچىشەمىش ھەۋگ ھەۋىسۇ/ىرەۋگەھەتىئ ىرەھەگەۋ دەۋىئۇگەھ ئۇھەىئەدىرىھەتاەر ھەتىشۇگ ئۇھۋ/چېۋھ شىۋەدىئ دىسەھەتاەىئەۋگەۋ ھ ىاشىرىاش رىشۇەر، ھەۋىرىدەھۋىش.
- سۇۋىۋ سەىرىۋىسۇ ئاچىشەمگەۋىۋ ىرەھەمەشىئ ۋەقىرەۋ ھەھۋىش ھەئۇھەقىرەىش دىسەھەتاەھ ىاىرگەۋ، سۇۋىۋ سەىرىۋىسۇئ ۋەۋەھەھۋىشمگەۋ ھىشۇد ىرەھەمەشمگ قىۋەقىۋ گەھەۋىۋەۋھ ھەئۇھەقىرەىش دىسەھەتاەھ ىاىرىش.

- ކުރިން ބަންދުކުރެވިފައިވާ ބަންދުތަކުން ފެންވަން ؛ ؛ ؛

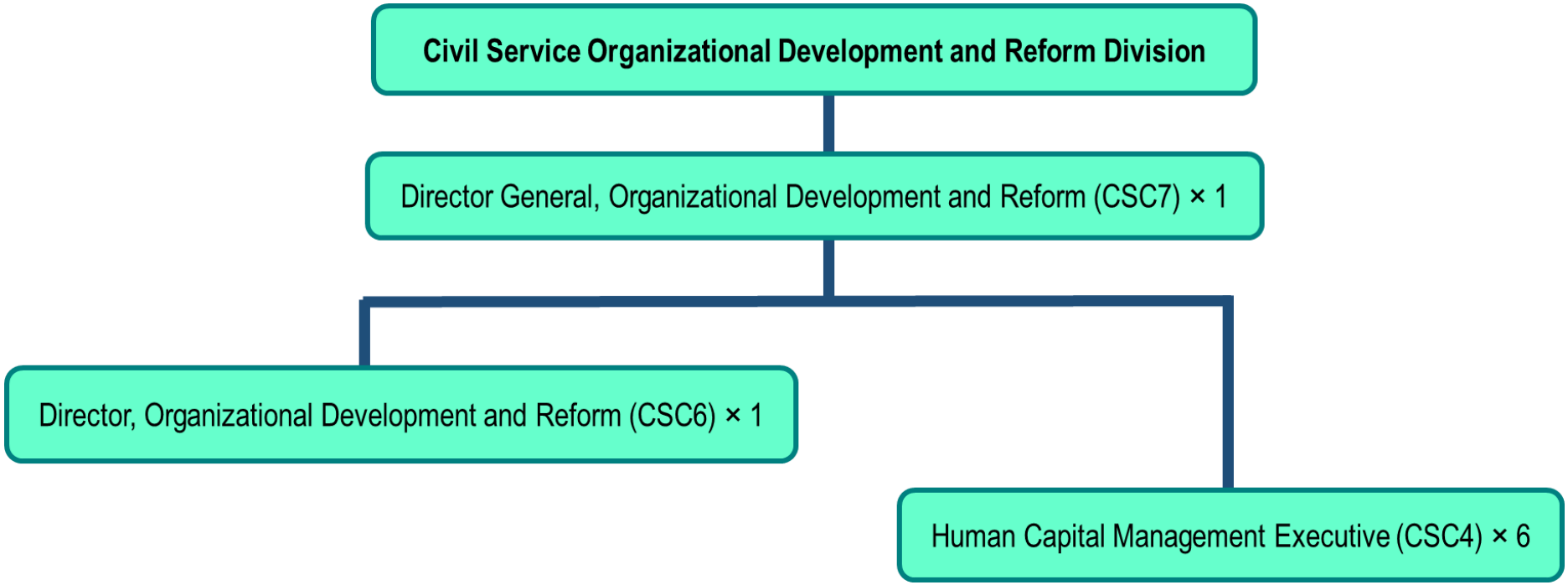

2. ސިވިލ ސަރުވިސް ހާދަން ތ�،ڤ ،ڤ ،ڤ

- އެވިން ހަބަރުވިން ބޭރުގައި ރާއްޖެއިން ކުރިން ހިންދާ ބަންދުކުރެއްވި (ބަންދުން ފަހުން) ރާއްޖެއަށް ވަންދެން ބަންދުކުރެއްވުން ދެން ކުރިއަށް ގެންދެވުން.
- ބަންދުން ރާއްޖެއަށާއި އެ ރާއްޖެން ބަލިން ހިފާ ބަންދުކުރެއްވި، ވިދާލުން ހިންދާ ރާއްޖެއަށް ފަރުވާ ކުރެއްވުން، ވިދާލުން ދިވެ ކުރިން ރާއްޖެ ހިންދާ ބަންދުކުރެއްވި ބަންދުތައް ބަދަލުކުރުން ތަންކަން ކުރެވެން ދެން ދިގުކުރެއްވުން.
- ބަންދުން ރާއްޖެއަށާއި އެ ރާއްޖެން ބަލިން ހިފާ ބަންދުކުރެއްވި ވިދާލުން ރާއްޖެއަށް ފަރުވާ ކުރެއްވުން ކުރަން ބާރުން ބަދަލުކުރުން، ބަދަލު ކުރެއްވުން، ބަދަލުކުރެއްވި ބަދަލުތަކުން ބަދަލުކުރެއްވި، ބަދަލުކުރެއްވި ބަދަލުތަކުން ބަދަލުކުރެއްވި، ބަދަލުކުރެއްވި ބަދަލުތަކުން ބަދަލުކުރެއްވި، ބަދަލުކުރެއްވި ބަދަލުތަކުން ބަދަލުކުރެއްވި، ބަދަލުކުރެއްވި ބަދަލުތަކުން ބަދަލުކުރެއްވި، ބަދަލުކުރެއްވި ބަދަލުތަކުން ބަދަލުކުރެއްވި، ބަދަ
- ބަންދުން ރާއްޖެއަށާއި އެ ރާއްޖެން ބަލިން ހިފާ ބަންދުކުރެއްވި ބަންދުކުރެއްވަން ބާރުން ބަދަލުކުރެއްވި ، ،
- ،
- ،
-

- ސިވިލް ސަރުވިސްގެ ހުވަދުގެ ކުންކުން ކުރިއަށް ހިންދަން ބޭނުންކުރާ ބަދަލުތަކުން ބަދަލުވާން ބޭނުންވާ ބަދަލުތަކުން ބަދަލުކުރުން ބޭނުންވެދާނެ.
- ސިވިލް ސަރުވިސްތަކުން ދިވެހިންގެ ބަދަލުތަކުން ތަފާތު ކުންކުން ބަދަލުކުރަން ބޭނުންވާ ބަދަލުތަކުން ބަދަލުކުރުން ބޭނުންވެދާ ކަން ކަންކަން ބަންދުކުރުން ބޭނުންވާ ބަދަލުތަކުން ބަދަލުކުރުން، ހިންދަން ބޭނުންވެދާނެ.

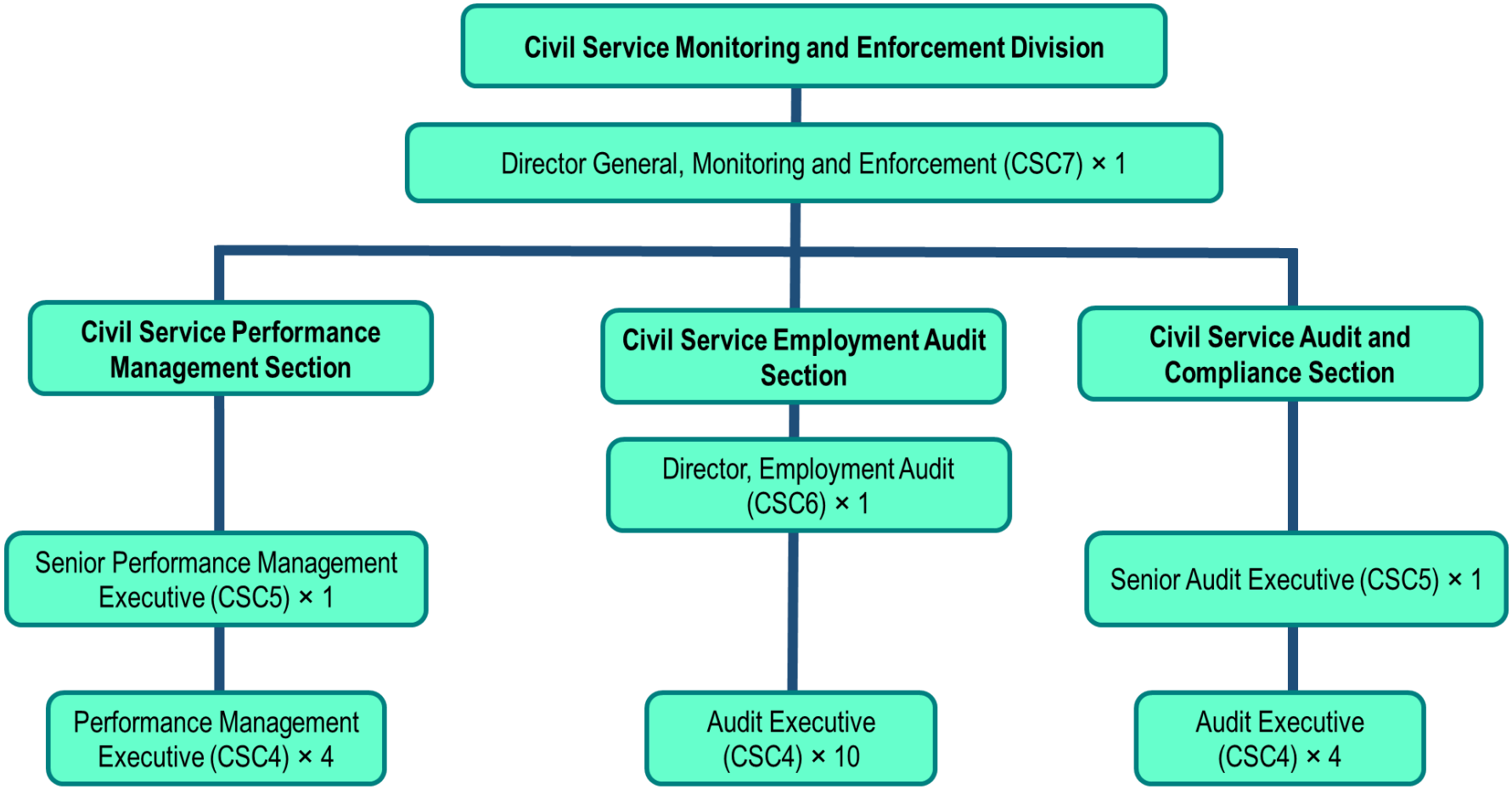

3. އެކިއެކި ބަންދުކުރުން ހިންގުން ތަންކަން ކުރުން

3.1 ބަންދުކުރުން ފެށުމުގެ ކުރިން ކުރަންވާ ކަންކަން

- ބަންދުކުރުން ފެށުމުގެ ކުރިން ކުރަންވާ ކަންކަން ކަންކަން ބަންދުކުރުން ހުއްދަވާން ބަންދުކުރެއްވުން ބަންދުކުރެއްވުން ބަދަލުކުރެއްވުން ބަންދުކުރުން ބަންދުކުރުން ،ބަންދުކުރުން ،ބަންދުކުރުން ،ބަންދުކުރުން ،ބަންދުކުރުން ،ބަންދުކުރުން ،ބަންދުކުރުން ،ބަންދުކުރުން ،ބަންދުކުރުން ،ބަންދުކުރުން ،ބަންދުކުރުން ،ބަންދުކުރުން ،ބަންދުކުރުން ،ބަންދُ
- ،ބَ ،ؤَ ،ؤَ ،ؤ

- ދިވެހި ސިވިލް سَرْوِيسْ ތެރެއިން ތ، ތަފާތުވެފައި ހުންނަ ކުންތަކުން ބަދަލުކުރެވިފައި ހުންނަ ބަދަލުން ފާހަގަކުރެވެން.
- ދިވެހި ސިވިލް سَرْوِيسْ ތަފާތުވެފައި ހުންނަ ކެޓަگަރީތަކުން ހިންދައިގެން ކުރިން ހުންނަ ކެޓަگަރީ، ތ ދިން ކަން ބަދަލުވެގެން ވެދާނެ، ތ ދިން ބަދަލުވެގެން ވެދާނެ ކުންތަކުން ކަންކަން ކުރެވެން.
- ދިވެހި ސިވިލް سَرْوِيسْ ތަފާތުވެފައި ހުންނަ ކެޓަگަރީތަކުން ހިންދައިގެން ކުރިން ތ، ތަން ތަކުން ތަފާތު ތަފާތު ކެޓަگަރީތަކުން ބަދަލުކުރެވިފައި ވެދާނެ ކަން ބަދަލުކުރެން ދާ ކަންކަން ބަދަލުކުރެން.
- ދިވެހި ސިވިލް سَرْوِيسْ ތަފާތުވެ ހިންދައިގެ ކުރިން ބަދަލުކުރެވިފައި ހުންނަ ބަދަލުތަކުން ބަދަލުވާ ބަދަލުތަކުން ބަދަލުވާ ބަދަލުތަކުން ބަދަލުވާ ބަދަލުތަކުން ބަދަލުވާ ،ތ ،ބ ،ބ ،ؤ ،ؤ ،ؤ

3.3 އެވާރ ބަދަލުގެ ބާރުތަކުން ކުރިއަށް ގެންދާ ބަދަލުތައް

- އެވާރ ބަދަލުގެ ބާރުތަކުން ކުރިއަށް ގެންދާ ބަދަލުތަކުން ހިންދަންވާ ބަދަލުތަކުން ބާރުތަކުން ބަދަލުކުރެވިގެންވާ ފައިދާ ހިންގުމުން ލިބެން ހުންނަ ބަދަލުތަކުން، ގެއްވެދާނެ ހިންގުން ހިންގާ ބިզްނަހާ ދިވެހި ރުپިޔާ ބަދަލުކުރެވުން ބެލެހެއްޓުން.
- އެވާރ ބަދަލުގެ ތެރެއިން ކުރިއަށް ގެންދާ ބަދަލުތަކުން ބާރުގެ ބިން ބަދަލުކުރުން ބަދަލުކުރެވެން ބެލެހެއްޓުން.
- ބާރުތަކުން ބާރުގެ ބަދަލު ކުރުން ކަން ދިވެހިންނަށް ގެންދާ ބަދަލުތަކުން، ބަދަލު ތަކެއްޗާ ބަދަލުކުރުން ބަދަލުކުރުން ބަދަލުކުރެވެން ބެލެހެއްޓުން.
- އެވާރ ބަދަލުގެ ތެރެއިން ބާރުގެ ބިން ބަދަލުކުރުން ބާރުތަކުން ބިދިވަން ބަދަލުކުރުން ކަމަށް ބަދަލުކުރުން ބިދިވަން ބަދަލުކުރުން ބަދަލުކުރުން ؛ ؛ ؛

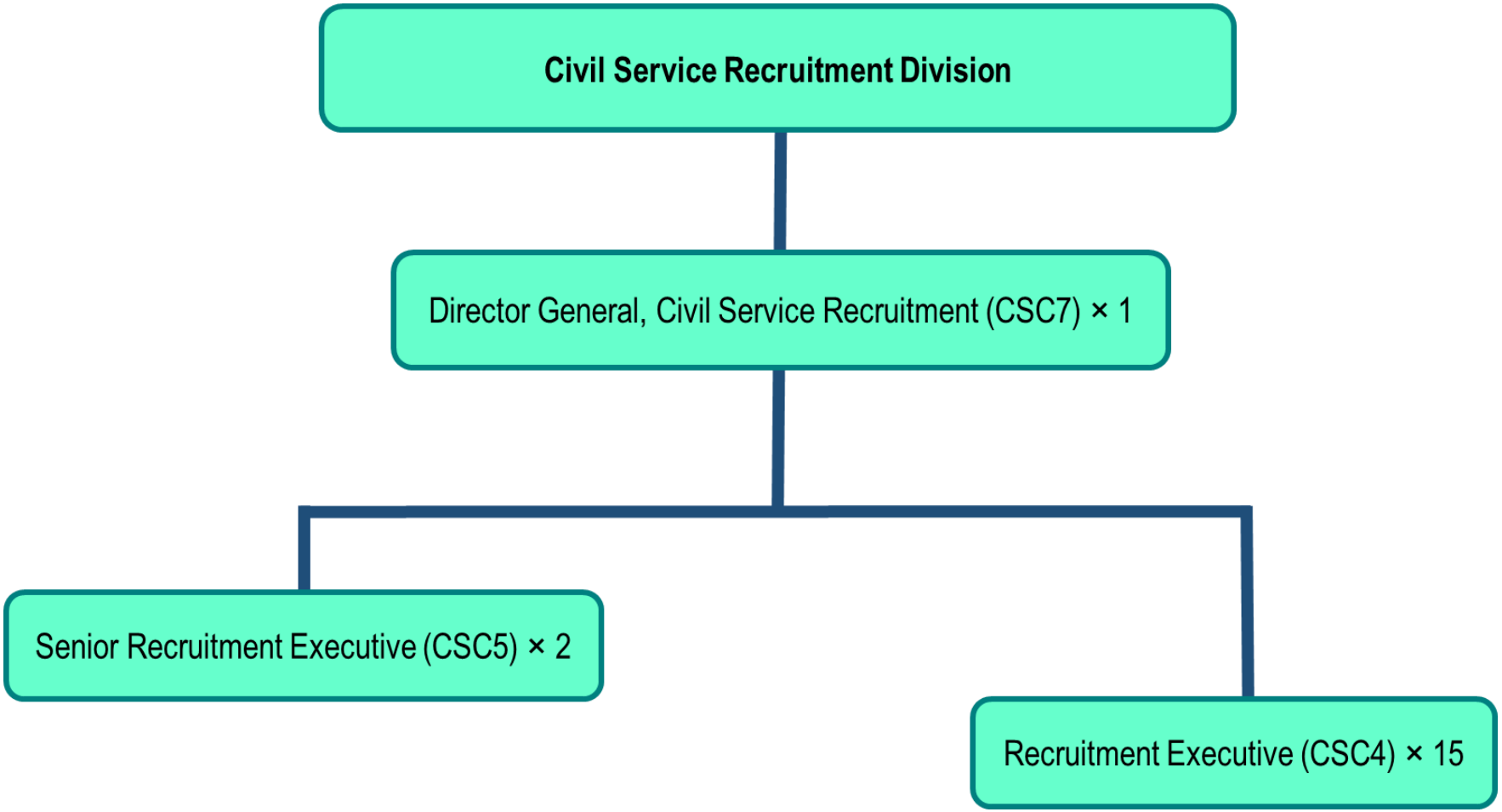
Civil Service Recruitment Division
Director General, Civil Service Recruitment (CSC7) × 1
Senior Recruitment Executive (CSC5) × 2
Recruitment Executive (CSC4) × 15

4. އެކިއެކި ކަންކަން ބަލައިގެންދާ ބެލެހެއްޓުން

- ހިންދުން ކަންކަން ބަލައިގެންދާ ބެލެހެއްޓުން ހަނދާންކުރަންވާ ބަންދުކުރެއްވުން ،ބަންދުކުރެއްވުން ،ބަދަލުކުރުން ،ބަދަލުކުރުން ،ބަދަލުކުރުން ،ބަދަލުކުރުން ،ބަދަ
- ،ؤ ،ؤ ،ؤ

- އެންމެ ބަދި ބަންދުކުރުމުގެ ކުރިން ދިވެހިރާއްޖެ ދިވެހިރާއްޖެ ހިންދަންވެ ،ؤ ،ؤ ،ؤ

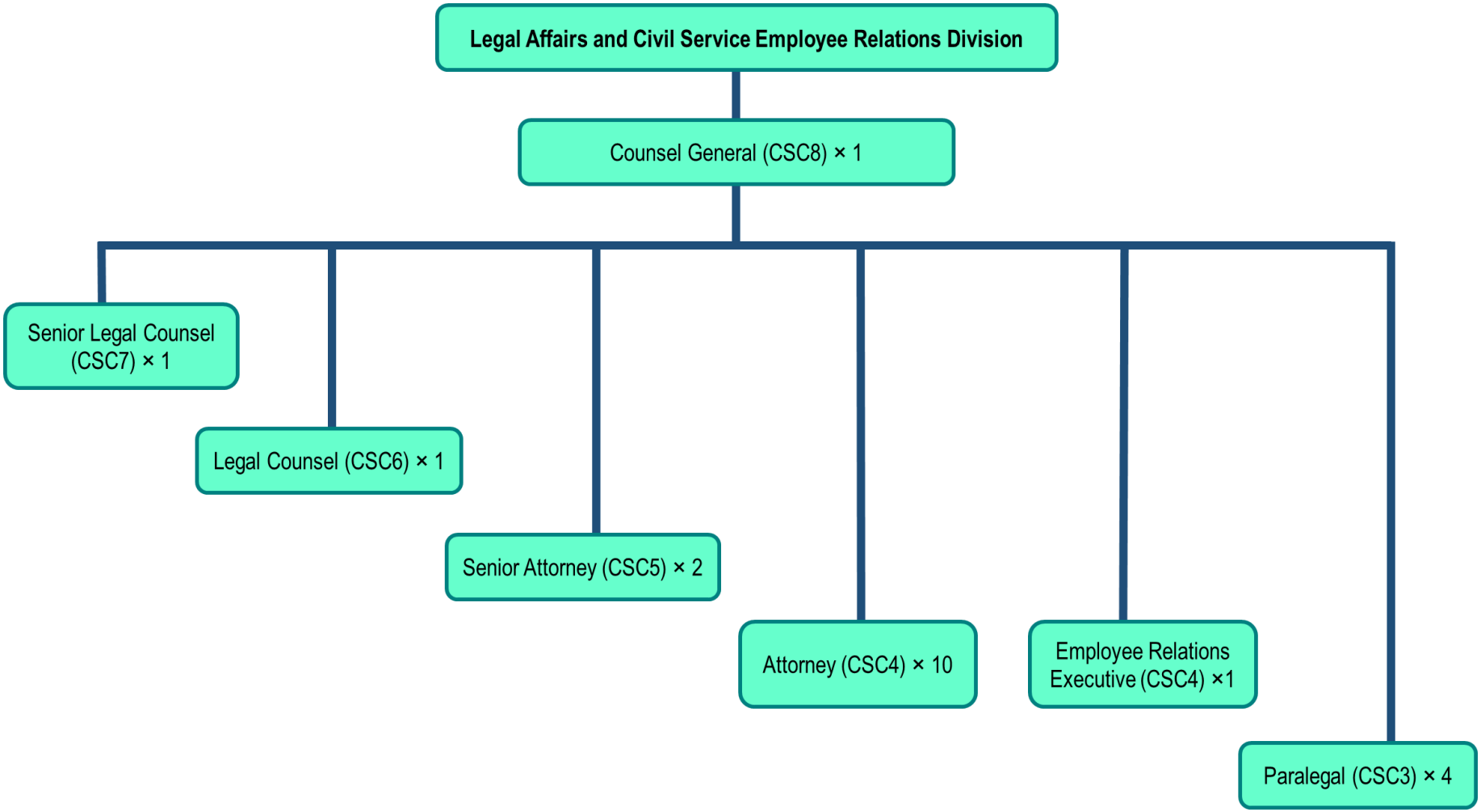
Legal Affairs and Civil Service Employee Relations Division
Counsel General (CSC8) × 1
Senior Legal Counsel (CSC7) × 1
Legal Counsel (CSC6) × 1
Senior Attorney (CSC5) × 2
Attorney (CSC4) × 10
Employee Relations Executive (CSC4) ×1
Paralegal (CSC3) × 4

5. ދިވެހި ބަންދުގެ ތެރެއް ހިންގުމުގެ ވެރިކަން

- ދިވެހި ބަންދުގެ ތެރެއް ހިންގުމުގެ ބިލްތައްތަކުން ވެރިކަން ދިން ބަންދުގެ ބަންދުވެރިންގެ ހުންނަން ހުންނަ ބަންދުގެ ބަންދުވެރިންގެ ބަދަލުވެރިންތަކުން ބަންދު ބަންދުވުން ހުންނަ ބަންދުތަކުން ބަންދުގައި ބަންދުވާ، ބަންދުތަކުން ބަންދުތަކުގެ ބަންދުތަކުން ބަންދުކުރެވެން ބަންދުކުރެވެން.
- ބަންދުތަކުން ބަންދުވާން ބަންދު ބަންދުތަކުން ބަންދުވާ ބަންދުން ބަންދުތަކުގައި ބަންދުތަކުގައި ބަންދުތަކުން ބަންދުވުން ބަންދުން.
- ބަންދުތަކުން ބަންދުތަކުގެ ބަންދުތަކުން ބަންދުވާ ބަންދުތަކުން ބަންދުވާ ބަންދުތަކުގައި ބަންދުތަކުގެ ބަންދުތަކުން ބަންދުވުން.
- ބަންދުތަކުގައި ބަންދުތަކުން ބަންދުތަކުގައި ބަންދުތަކުގެ ބަންދުތަކުގައި ބަންދުތަކުގެ ބަންދުތަކުގައި ބަންދުތަކުގެ ބަންދުތަކުގައި ބަންދުތަކުގެ ބަންދުތަކުގައި ބަންދުތަކުގެ ބަންދުތަކުގައި ބަންދުތަކުގެ ބަންދުތަކުގައި ބަންދުތަކުގެ ބަންދުތަކުގައި ބަންދުތަކުގެ ބަންދުތަކުގައި ބަންދުތަކުގެ ބަންދުތަކުގައި ބަންދުތަކުގެ ބަންދުތަކުގައި ބަންދުތަކުގެ ބަންދُ.
- ބަންދُ ބަންދُ ބَرِ ބَرِ ބَرِ ބَرِ ބَرِ ބَرِ ބَرِ ބَرِ ބَرِ ބَرِ ބَرِ ބَرِ ބَرِ ببَرِ ببَرِ بب

- ސިވިލް سَﷺروِسْﷺ ذْﷺرَﷺ ﷺ ﷺ

6. އިންژީނިއަރިން ހިންދާ ކުރިއަށްގެންދާ ވެރިކަން

6.1 އިންژީނިއަރިން ސިވިލްވެސް ސާރުވިސް

- އިންژީނިއަރިން ސިވިލްވެސް ސާރުވިހުގެ ފަރާތުން ހުށަހަޅާ ބިލުތަކުން ބިލުތަކުން ބިން ހަދައިދިން ފަދައިން ބިން ހަދައިދިން ބަދަލުކުރުން ހިންދާ، ކަންކަން ހ ބިން ބަދަލުކުރުން، ބަންދުކުރުން ،ކ ،ﷺ ،ﷺ ،ﷺ

- ތަފުސް ހިންގުން ބަންދުކުރުން ، ކެންސަލްކުރުން ، ބަދަލުކުރުން ، ބަދަލުކުރެވިދާނެ ، ބަދަލުކުރެވިދާނެ ، ބަދަލުކުރެވިދާނެ ، ، ،

- ކުރިން ބަދަލުކުރެވިފައިވާ ބިން ބަންދުކުރުން ތަކުން ބަދަލުކުރެވިފައިވާ ބިން ބަންދުކުރުން.
- ކުރިން ބަދަލުކުރެވިފައިވާ ބިން ބަދަލުކުރެވިފައިވާ ބިން ބަދަލުކުރުން.
- ކުރިން ބަދަލުކުރެވިފައިވާ ކުރީގެ ބިން ދާންކުރެއްވުމަށް ބިންވެރިންނަށް ދީފައިވާ، ބަދަލު ކަންކަމުގައި ބަދަލުކުރުން ބަހައްކުރުން.
- ކުރިން ބަދަލުކުރެވިފައިވާ ބިންވެރިން ދާންކުރެއްވުމަށް ބަދަލުކުރެވިފައިވާ ބިން ބަދަލުކުރުން.
- ކުރިން ބަދަލުކުރެވިފައިވާ ކުރީގެ ބިން ތެރެއިން ބަދަލުކުރެވިފައިވާ ބިން ދާންކުރެއްވުމަށް ބަދަލުކުރެވިފައިވާ ބިން ބަންދުކުރުން ތެރެއިން ބިން ބަދަލުކުރުން.
- ކުރިން ބަދަލުކުރެވިފައިވާ ބިންވެރިކަން ބަދަލުކުރެވިފައިވާ، ބިންވެރިކަން ކުރިން ބަދަލުކުރެވިފައިވާ ބިން ބަދަލުކުރުން. ބަދަލު ދިރިން ބަދަލުކުރެވިފައިވާ ބިން ބަދަލުކުރުން ބިންވެރިކަން ބަދަލުކުރުން.
- ސިވިލް ސަރުވިސް ކުރިން ބަދަލުކުރެވިފައިވާ ކުރީގެ ބިންވެރިކަން ހަވާލުކުރެވިފައިވާ، ބިންވެރިކަން ދިން ބަދަލުކުރުން ބަދަދު ބަދަލުކުރުން ބަދަދު ބަދަލުކުރުން.
- ކުރިން ބަދަލުކުރެވިފައިވާ ބަދަލުކުރުން ކަންކަން ކުރީގެ ބިންވެރިކަން ބަދަލުކުރުން ބަދަލުކުރުން.
- ކުރިން ބަދަލުކުރެވިފައިވާ ބަދަލުކުރުން ކަންކަން ބަދަލުކުރުން ބަދަލުކުރުން ބަދަލުކުރުން.
- ކުރިން ބަދަލުކު
 ، ބަދަ ، ، ،

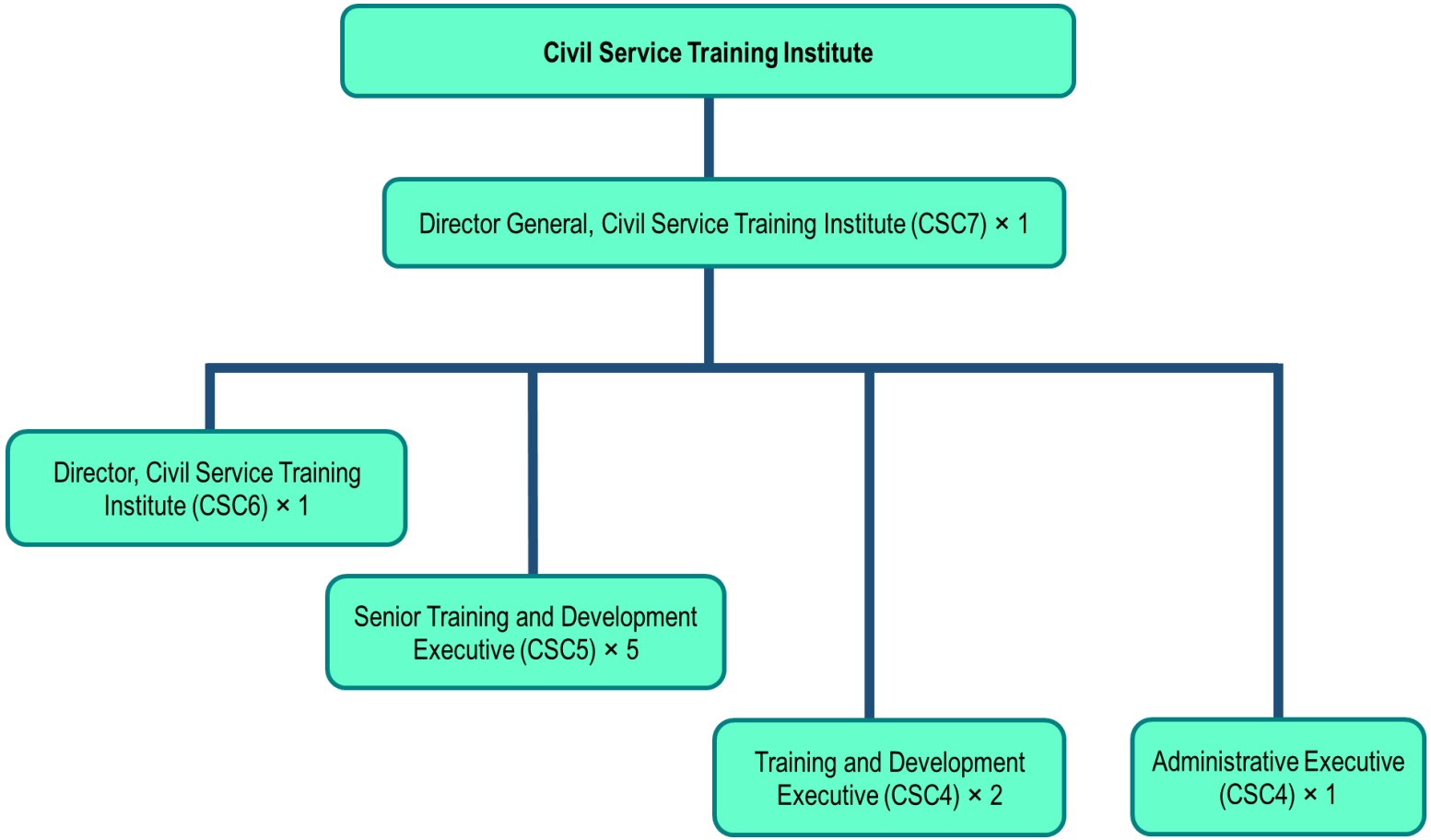

7. ސިވިލ् ސަރުވިސް ޓްރެއިނިން އިންސްޓިއިއުން

- ސިވިލ् ސަރުވިސް ޓްރެއިނިން އިންސްޓިއިއުގެ ހަރަކާތުގައި ބަދަލުކުރެވިފައި ހުންނަ ބަދަލުތަކުން ބާއްވަންވާ ކަންކަން ތަފުސީލުން ބަޔާންކުރެވިފައި، ކަންކަން ހިންދަން ހިންގުމަށް ބިން ބަހައްޓައިން ؛ ،؛ ،؛ ،؛ ،

- އެވިން ހަބަރުވެގެން ދުވަހެއްގެން ތިން ދުވަހުން ބަދަލުކުރުން ބަދަލުކުރެއްވުން ،ބަދަލުކުރެއްވުން ،ބަދަލުކުރުން ،ކަނޑައެޅުން ،ކۮ ،ؤ ،ؤ ،ؤ

DIVISION	SHORT FORM	SECTION	SHORT FORM	UNIT	SHORT FORM
Corporate Service Division	CSD	Administration and Support Section	ADSS		
		Human Resource Section	HRS		
		Budget and Finance Section	BFS		
		Commissioner's Bureau	CB	Administrative Unit	BAU
				Media and Public Relations Unit	MPRU
Civil Service Organizational Development and Reform Division	ODRD				
Civil Service Monitoring and Enforcement Division	MED	Civil Service Performance Management Section	PMS		
		Civil Service Employment Audit Section	EAS		
		Civil Service Audit and Compliance Section	ACS		
Civil Service Recruitment Division	CSRD				
Legal Affairs and Civil Service Employee Relations Division	LERD				
Information and Communication Technology Division	ICTD	Information Systems Section	ISS		
		Information Technology Section	ITS		
Civil Service Training Institute	CSTI				

- END OF THE DOCUMENT -

ﷺ ﷺ | ﷺ ﷺ 2022 ﷺ 04 ﷺ ﷺ | ﷺ 2022 ﷺ 04 ﷺ ﷺ | ﷺ 2022 ﷺ ﷺ ﷺ